



POBEDINA škola orijentacije za 2012. godinu

pod pokroviteljstvom PSB i OSB

Škola je **besplatna** za sve polaznike. Traje 4 nedelje i završava se praktičnim ispitom.

I nedelja

subota, 18.02.2012.

Lokacija: Mačvanska 8, prostorije planinarskog društva „Pobeda” i park kod Hrama Svetog Save

10:00-10:30 Skup polaznika škole, evidentiranje polaznika.

Otvaranje škole, upoznavanje sa programom, rukovodiocima, predavačima i instruktorima.

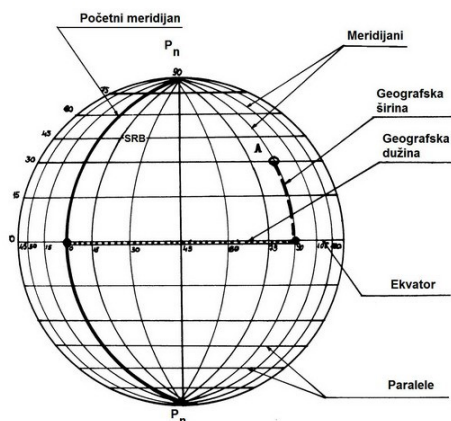

10:30-12:00 Predavanje:

- Orijentacija – uopšteno
- Planinarska orijentacija
- Orijentiring – sportska orijentacija

12:00-13:00 Prikazivanje snimljenih materijala

13:00 - 14:00 Praktični rad sa instruktorima:

- rad sa kartom parka kod Hrama Svetog Save
- određivanje stajne tačke u odnosu na objekte
- određivanje severa u odnosu na objekte
- prepoznavanje simbola sa karte u prirodi

nedelja, 19.02.2012.

Lokacija: Ada Ciganlija, restoran »Jezero«

11:00 – skup polaznika škole, evidentiranje polaznika

Praktični rad sa instruktorima:

- rad sa kartom
- orijentisanje karte pomoću objekata i pomoću kompasu
- kontrola orijentisanosti karte
- savijanje karte
- praćenje kretanja na karti palcem
- ustanovljavanje položaja na karti i u prirodi – stajna tačka
- prepoznavanje simbola sa karte u prirodi
- okretanje oko karte pri promeni pravca

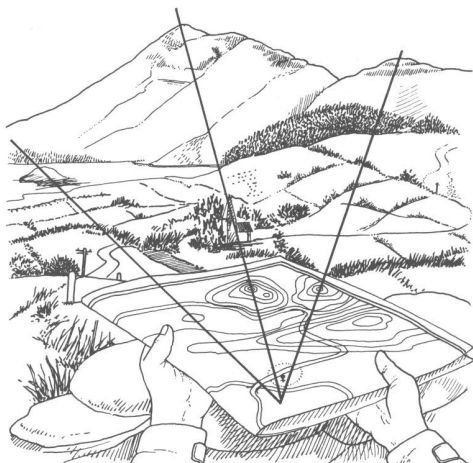

II nedelja

subota, 25.02.2012.

Lokacija: Kalemegdan, prirodnjački muzej

11:00 - skup polaznika škole, evidentiranje polaznika



Praktični rad sa instruktorima:

- ponavljanje prethodnih nastavnih jedinica
- plan kretanja / izbor puta – varijante i napadne tačke
- linijski objekti
- orijentacija na kratkim distancama uz detaljno čitanje karte

nedelja, 26.02.2012.

Lokacija: Košutnjak, trim staza

11:00 - skup polaznika škole, evidentiranje polaznika

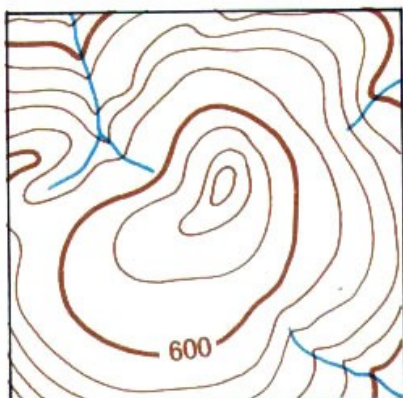

Praktični rad sa instruktorima

- ponavljanje prethodnih nastavnih jedinica
- granica vegetacije
- oblici reljefa / izohipse
- sigurnosni pravac/smer

III nedelja

subota, 03.03.2012.

Lokacija: Avala, planinarski dom Čarapićev brest

11:00 - skup polaznika škole, evidentiranje polaznika

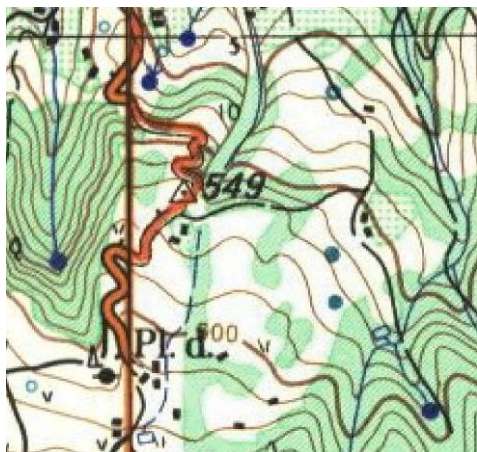

Biće korišćene različite razmere karte:

- planinarska orijentacija 1:25000
- orijentiring: 1:10000

Praktični rada sa instruktorima:

- ponavljanje prethodnih nastavnih jedinica
- izbor puta - varijante
- linijska orijentacija na osnovu zadatih kontrolnih tačaka
- napadna tačka, pomoćni orijentiri
- namerna greška

nedelja, 04.03.2012.

Lokacija: Ušće, muzej Savremene umetnosti

11: 00 - skup polaznika škole, evidentiranje polaznika



Praktični rad sa instruktorima:

- kretanje po azimutu
- brojanje koraka, određivanje rastojanja
- utvrđivanje prethodno naučenog

IV nedelja

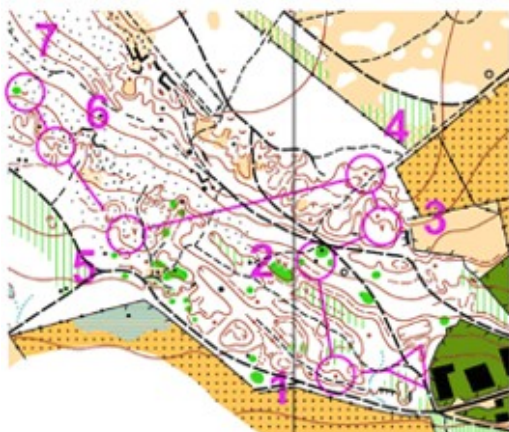

subota, 10.03.2012.

Zajednički odlazak na orijentiring takmičenje u organizaciji AOK »Novi Sad«.

Lokacija - Iriški venac.

Polaganje završnog ispita.

Teorijska predavanja

Predavanja će se održavati **četvrtkom** u popodnevnim/večernjim časovima (tačno vreme će biti naknadno određeno u dogovoru sa polaznicima).

Planiraju se dva teorijska predavanja:

- **planinarska orijentacija:** rešavanje zadataka
- **orijentiring:** opisi kontrola i priprema za takmičenje

Organizacioni odbor:

Glavni organizatori, administracija, kontakt i prijave:

Jelena Babić: 063 394 508; jelena_jovanovic_babic@yahoo.com,
Snežana Todosić: 064 882 68 04; snezanat@gmail.com,

Predavači i instruktori:

Vladislav Matković,
Vladimir Tokalić,
Mrgud Pajko,
Vladan Vujaklija

Instruktori:

Čedomir Paunović, Marko Grujić, Mihailo Radinović, Mirko Kozić,
Milan Kovačević, Nemanja Mijailović, Naja Đuric,
Sonja Simić, Nataša Todosić, Ivana Babić, Radmila Šuljagić

Ova škola je za one koji vole prirodu i žele da se slobodno kreću kroz nju, bez straha da će se izgubiti. Biće nam zadovoljstvo da se družimo, da Vas nešto naučimo, da postanete član našeg društva, da putujete, pešačite i trčite sa nama.

Komisija za orijentaciju P.D. „Pobeda”